

Критичен участък km490-km487 , Bottleneck km490-km487

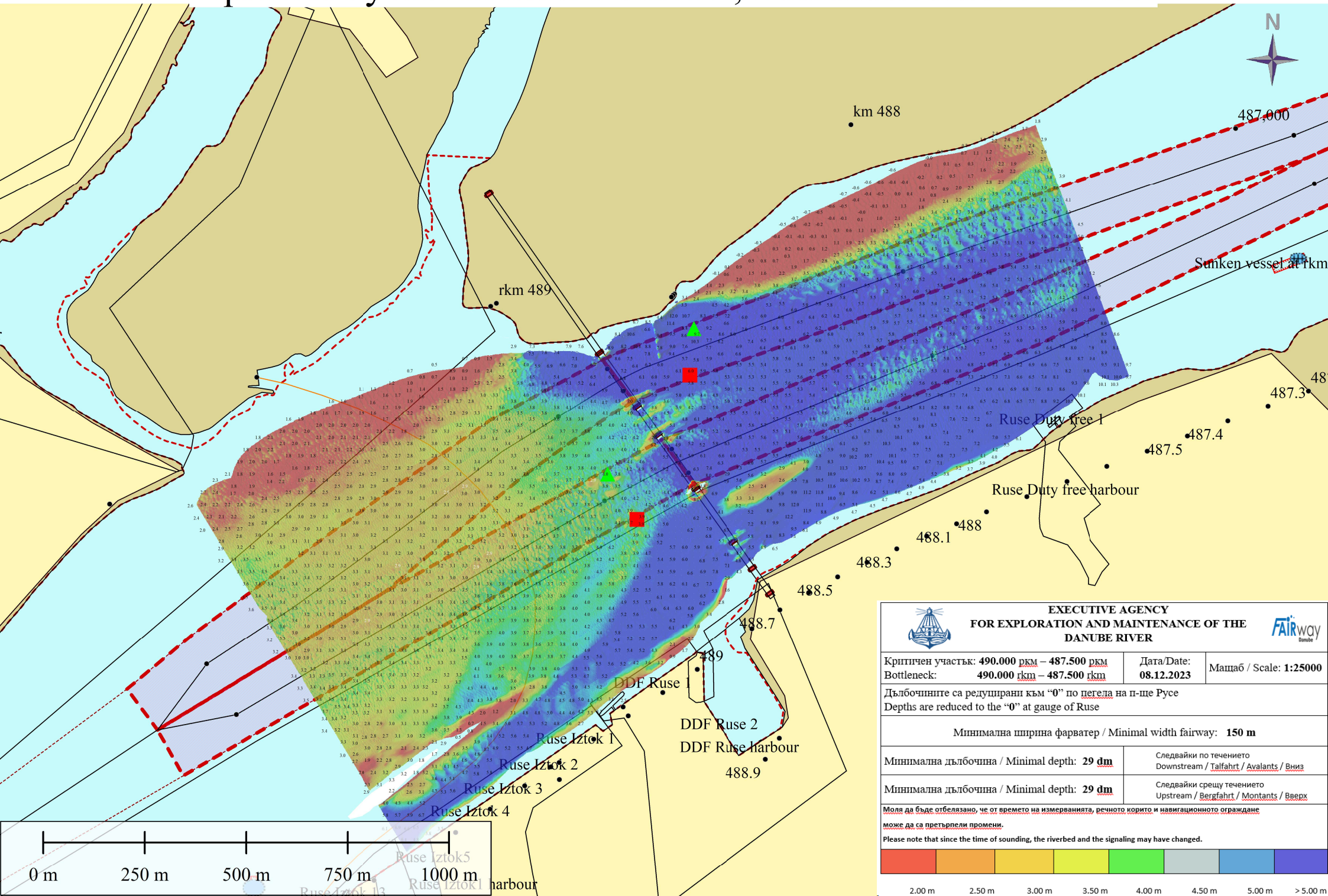

EXECUTIVE AGENCY FOR EXPLORATION AND MAINTENANCE OF THE DANUBE RIVER			Дата/Date: 08.12.2023	Мащаб / Scale: 1:25000			
Критичен участък: 490.000 rkm – 487.500 rkm							
Bottleneck: 490.000 rkm – 487.500 rkm							
Дълбочините са редуцирани към "0" по <u>пегела</u> на п-ще Русе Depths are reduced to the "0" at gauge of Ruse							
Минимална ширина фарватер / Minimal width fairway: 150 m							
Минимална дълбочина / Minimal depth: 29 dm			Следвайки по течението Downstream / <u>Talfahrt</u> / <u>Avalants</u> / <u>Вниз</u>				
Минимална дълбочина / Minimal depth: 29 dm			Следвайки срещу течението Upstream / <u>Bergfahrt</u> / <u>Montants</u> / <u>Вверх</u>				
Моля да бъде отбелязано, че от времето на измерванията, речното корито и навигационното ограждане може да са претърпели промени. Please note that since the time of sounding, the riverbed and the signaling may have changed.							
2.00 m	2.50 m	3.00 m	3.50 m	4.00 m	4.50 m	5.00 m	> 5.00 m